# KIEZEN VOOR DE VRIJESCHOOL

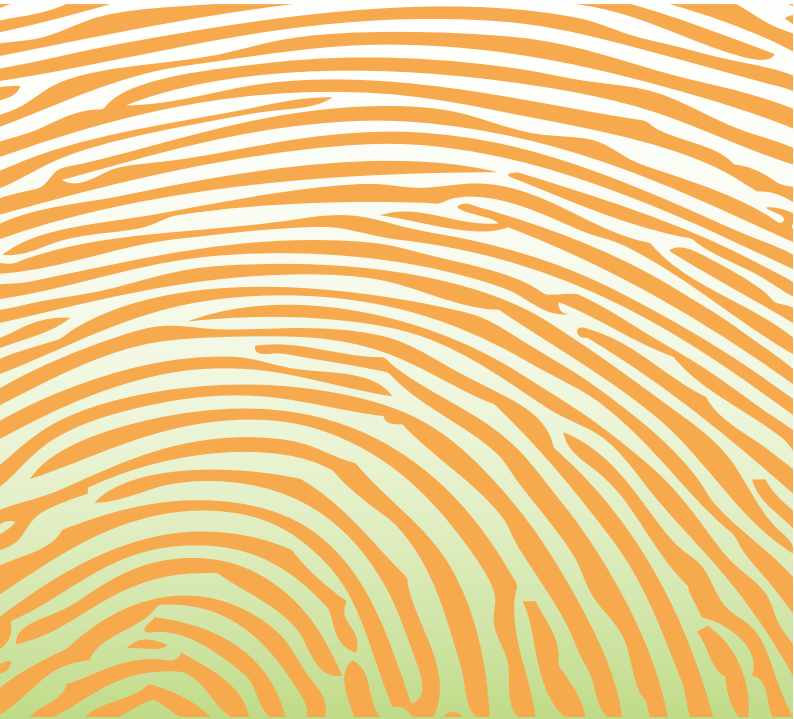

VERENIGING van *vrijescholen*

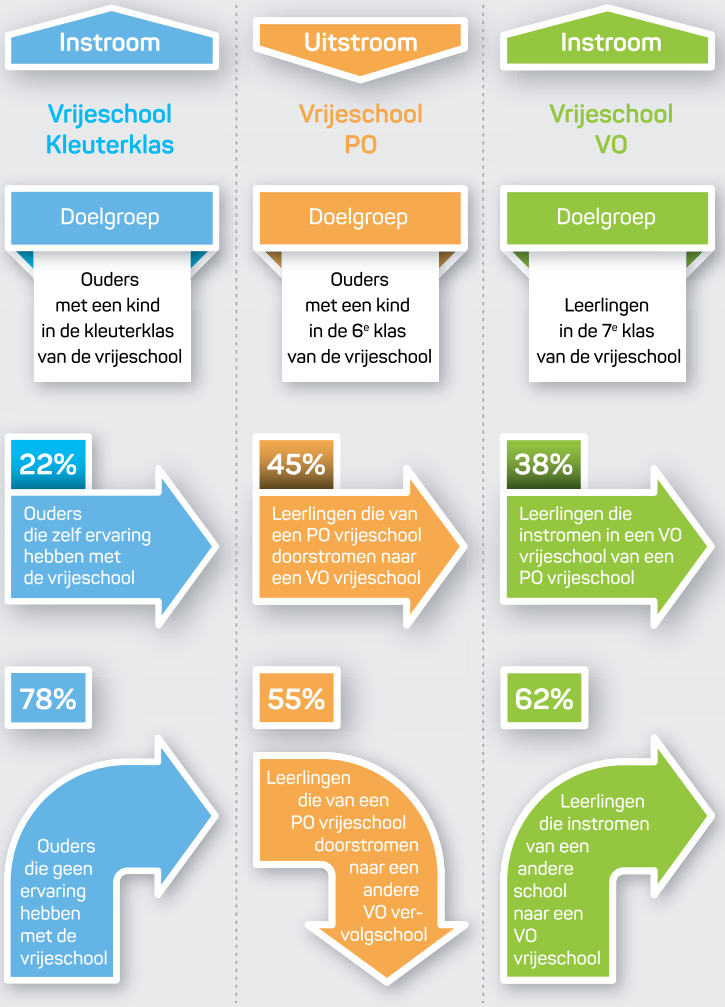


# KIEZEN VOOR DE VRIJESCHOOL

Leerlingen en ouders kiezen steeds vaker voor de vrijeschool. In de laatste drie jaar groeide het aantal leerlingen met ruim 15%. In opdracht van de Vereniging van vrijescholen is een landelijk onderzoek uitgevoerd naar de redenen om te kiezen voor de vrijeschool. In dit boekje vindt u een beknopt overzicht van de uitkomsten. Op de website www.vrijescholen.nl kunt u het hele rapport downloaden.

In essentie laat het onderzoek zien dat ouders en leerlingen kiezen voor de vrijeschool vanwege de aandacht voor de brede persoonsvorming en talentontwikkeling van leerlingen. Hierin zit de onderscheidende kwaliteit van de vrijeschool. In het onderzoeksresultaat liggen de accenten van de keuze voor de vrijeschool op zelfontplooiing, creativiteit en kunstzinnig onderwijsaanbod.

Wanneer er twijfel bestaat bij het kiezen voor de vrijeschool dan hangt dat vooral samen met de afstand tot de school. Vaak stappen ouders en leerlingen toch over deze drempel. Als er een fijnmaziger netwerk van vrijescholen zou zijn dan zouden nóg meer leerlingen en hun ouders kiezen voor de vrijeschool. Dat is een steun in de rug voor al de initiatieven in het land die zich sterk maken om nieuwe vrijescholen te starten.

© 2015

VERENIGING van vrijescholen

# Ouders met een kind in de kleuterklas

*Ouders met een kind in de kleuterklas van de vrijeschool kiezen voor de vrijeschool vanwege de aandacht voor de brede persoonsvorming*

**Belangrijkste redenen om te kiezen voor de vrijeschool**

- De school is niet uitsluitend gericht op prestaties en méér gericht op de persoonlijke ontwikkeling van het kind (67%).
- De school biedt goede mogelijkheden tot zelfontplooiing van het kind (48%).
- De school heeft veel aandacht voor kunstzinnig onderwijs (42%).

**Grootste drempel bij de keuze voor de vrijeschool**

Ruim de helft van de ouders met een kind in de kleuterklas van de vrijeschool heeft bij het maken van de keuze een andere school overwogen. De grootste drempel om te kiezen voor de vrijeschool is de afstand tot de school (39%).

**Loyaliteit**

De loyaliteit van de ouders is hoog: 97% van de ouders zou, als ze opnieuw voor een school zouden moeten kiezen, beslist (82%) of waarschijnlijk (15%) wederom voor de vrijeschool kiezen.

## Uitstroom

### Vrijeschool PO

## Doelgroep

Ouders met een kind
in de 6e klas van de vrijeschool

**45%**

Leerlingen die van een PO vrijeschool doorstromen naar een VO vrijeschool

Leerlingen die van een PO vrijeschool doorstromen naar andere VO vervolgschool

**55%**

# Ouders met een kind in de 6e klas

*45% van de ouders met een kind in de 6e klas van de vrijeschool (PO) kiest samen met hun kind in het voortgezet onderwijs wederom voor de vrijeschool*

**Belangrijkste redenen om te kiezen voor de vrijeschool**

- De school zorgt voor een brede vorming van het kind die verder gaat dan het leren van vakken (72%).
- De school biedt optimale mogelijkheden tot zelfontplooiing van mijn kind (48%).
- De school levert een bijdrage aan de sociale en emotionele ontwikkeling van mijn kind(eren) (49%).

*55% van de ouders met een kind in de 6e klas van de vrijeschool (PO) kiest in het voortgezet onderwijs voor een andere vervolgschool*

**Belangrijkste reden om te kiezen voor een andere vervolgschool**

- De vervolgschool in het voortgezet onderwijs is dicht bij mijn huis (50%).

## Instroom

### Vrijeschool VO

## Doelgroep

Ouders met een kind
in de 7e klas van de vrijeschool

**38%**

Leerlingen die instromen in een VO vrijeschool van een PO vrijeschool

Leerlingen die instromen van een andere school naar een VO vrijeschool

**62%**

# Leerlingen in de 7e klas

*38% van de leerlingen in de 7e klas van de vrijeschool (VO) komt van een vrijeschool in het primair onderwijs*

**Belangrijkste redenen voor deze leerlingen om te kiezen voor de vrijeschool**

- Omdat ik op de basisschool al op een vrijeschool zat (57,8%).
- Omdat deze school een goede sfeer heeft (44,4%).
- Omdat ik mij op deze school creatief kan ontplooien (32,5%).

*62% van de leerlingen in de 7e klas van de vrijeschool (VO) komt niet van een vrijeschool in het primair onderwijs*

**Belangrijkste redenen voor deze leerlingen om te kiezen voor de vrijeschool**

- Omdat deze school een goede sfeer heerst (50,6%).
- Omdat ik mij op deze school creatief kan ontplooien (46,0%).
- Omdat het een kleine school is (35,4%).

# Imago van de vrijeschool

*De vrijeschool heeft een sterk imago bij ouders met een kind in de 6e klas, met name op sfeer, sociale veiligheid en onderwijsinhoudelijke aspecten.*

**De vrijeschool onderscheidt zich ten aanzien van andere scholen op de volgende aspecten.**

- Aandacht voor kunstzinnig onderwijs door middel van euritmie, muziek en handvaardigheid.
- Toetsen staan minder centraal.
- Draagt bij aan de spirituele en geestelijke ontwikkeling van de leerlingen.

*De leerlingen in de 7e klas van de vrijeschool hebben een positief beeld van de vrijeschool waarop zij zitten*

**Sterke imagoaspecten zijn**

- Een school met veel kunstzinnige vakken: muziek, bewegen, dansen, toneel, drama, tekenen, schilderen (98%).
- Een school waar het fijn is (96%.)
- Een school waar ik mij thuis voel (94%).

# Verantwoording

Deze uitgave is een samenvatting van een onderzoek naar de motieven om wel of juist niet te kiezen voor de vrijeschool. Het onderzoek is uitgevoerd in opdracht van de Vereniging van vrijescholen door DUO Onderwijsonderzoek. Op de website www.vrijescholen.nl kunt u het hele rapport downloaden.

Vormgeving:
PlanB Design,
Bert van Zutphen

Vereniging van vrijescholen
www.vrijescholen.nl
© Driebergen, 2015

VERENIGING van vrijescholen